



## ใบสั่งทำสวิตชิง

1. สถานที่ทำงาน
2. กำหนดวันที่ทำงาน
3. ผู้ขอทำงาน
4. เตรียมการสวิตชิงโดย
5. ตรวจสอบสวิตชิงโดย
6. อนุมัติสวิตชิงโดย
7. สั่งทำสวิตชิงโดย

บริเวณกลางซอยคลองมะเดื่อ (SMV03)

7 ส.ค. 65	ระหว่าง	08.30 น.	ถึง	17.00 น.
กฟอ.กทบ.	งานที่ทำ	พาดสายแรงสูงใหม่ 2วงจร	ตามใบขอปฏิบัติงาน	1278/65
	นายสุธี ศรีเพชร		วันที่	5 สิงหาคม 2565
			วันที่	5 สิงหาคม 2565
			วันที่	5 สิงหาคม 2565
	1. นายนครินทร์, นายขุนทอง, นายสุธี, นายพนิต			(กะ 1 00.00 น. - 08.00 น.)
	2. นายศุภสวัสดิ์, นายอนุสรณ์, นายพนิต, นายมนซ์			(กะ 2 08.00 น. - 16.00 น.)
	3. นายสถาพร, นายมงคล, นายศักดิ์สิทธิ์, นายอมร			(กะ 3 16.00 น. - 24.00 น.)

ที่	รหัสอุปกรณ์	สภาพอุปกรณ์ ปกติก่อน ดำเนินการ	ดำเนินการ	เวลา	ผู้ดำเนินการ	ผู้สั่งการ	หมายเหตุ
1	ตรวจสอบอุปกรณ์ป้องกันและอุปกรณ์ตัดตอนก่อนทำสวิตชิง						
2	SMVBR-02	Normal	Nonreclosing		SMV	-	โหลด 5.95 MW
3	SMVBR-03	Normal	Nonreclosing		SMV	-	โหลด 5.28 MW
4	ย้ายโหลด SMV03 บางส่วนไปรับไฟจาก SMV02						
5	DIS ชค. SMV02	ปลด	สับ		กทบ.	DIS	เลยขอผู้ใหญ่ชาญ
6	DIS ชค. Loop SMV02-03	สับ	ปลด(ใช้โหลดบัสเตอร์)		กทบ.	DIS	เยื้องปากซอยหมู่บ้านบัวศรี
7	แจ้งกฟอ.กทบ. ตรวจสอบสถานะ SF6 ตรงข้ามโรงงานโอเชียน KTE05S-09 อยู่ "ปลด+ล๊อคคาน"						
8	เมื่อพร้อมดับไฟเวลา 08.30น.						
9	DIS ชค. SMV03	สับ	ปลด(ใช้โหลดบัสเตอร์)		กทบ.	DIS	ตรวจสอบจากขอผู้ใหญ่ชาญ
10	KTA07S-09	สับ	ปลด		กทบ.	DIS	หมู่บ้านบัวศรี
11	แจ้งพื้นที่ไฟดับให้กฟอ.กทบ. ทราบ						
12	แจ้งกฟอ.กทบ. Test ไฟ ถ้าไม่มีไฟให้ Short Ground จุด G1						
13	แจ้งกฟอ.กทบ. Test ไฟ ถ้าไม่มีไฟให้ Short Ground จุด G2						
14	หลังกฟอ.กทบ. Test ไฟและ Short Ground ทุกจุด พร้อมลงข้อมูลใน WE SAFE เรียบร้อยแล้ว						
15	แจ้งกฟอ.กทบ. ปฏิบัติงานได้						
16	SMVBR-02	Nonreclosing	Normal		SMV	-	
17	SMVBR-03	Nonreclosing	Normal		SMV	-	
***สิ้นสุด Switching ช่วงเช้า***							
18	หลังกฟอ.กทบ. แจ้งปฏิบัติงานแล้วเสร็จ พร้อมย้ายโหลดกลับ						
19	แจ้งกฟอ.กทบ. ปลด Short Ground จุด G1						
20	แจ้งกฟอ.กทบ. ปลด Short Ground จุด G2 และเมื่อกฟอ.กทบ. ยืนยันข้อมูลการลง WE SAFE เรียบร้อยแล้ว						
21	SMVBR-02	Normal	Nonreclosing		SMV	-	
22	SMVBR-03	Normal	Nonreclosing		SMV	-	
23	เมื่อพร้อมจ่ายไฟ						
24	KTA07S-09	ปลด	สับ		กทบ.	DIS	หมู่บ้านบัวศรี
25	DIS ชค. SMV03	ปลด	สับ		กทบ.	DIS	ตรวจสอบจากขอผู้ใหญ่ชาญ
26	ย้ายโหลด SMV03 บางส่วนกลับจาก SMV02						

ที่	รหัสอุปกรณ์	สภาพอุปกรณ์ ปกติก่อน ดำเนินการ	ดำเนินการ	เวลา	ผู้ดำเนินการ	ผู้สั่งการ	หมายเหตุ	
27	DIS ชค. Loop SMV02-03	ปลด	สับ		กทบ.		DIS	เยื้องปากซอยหมู่บ้านบัวศรี
28	DIS ชค. SMV02	สับ	ปลด(ใช้โหลดบัสเตอร์)		กทบ.		DIS	เลยซอยผู้ใหญ่ชาญ
29	SMVBR-02	Nonreclosing	Normal		SMV		-	
30	SMVBR-03	Nonreclosing	Normal		SMV		-	
<b>***สิ้นสุด Switching ทั้งหมด***</b>								

แผนผัง ก่อนดับไฟ บริเวณกลางของคดลมระต่อ ๑๗ (ฝั่งตรงข้ามซอย ผญ.ชาย ถึงหน้าบริษัท โอเชียน จำกัด เพื่อให้ ผกส.ทบ. ปฏิบัติงานพาดสายเคเบิลแรงสูงขนาด ๑๕๕ ต.มม ร่องรับวงจรใหม่สถานีไฟฟ้าสมุทรสาคร ๑๐๐๐วาร์  
 ขอดับไฟวันอาทิตย์ที่ ๑ สิงหาคม ๒๕๖๕ เวลา ๐๘.๓๐ - ๑๗.๐๐ น.

(กรณีจำเป็นเร่งด่วนตามอนุมัติที่ กฟ.๒(สร)-๑๐๒๒ ลงวันที่ ๘ มี.ค. ๒๕๖๕ WBS:P-TDD02.1-I-KTNT0.0003)

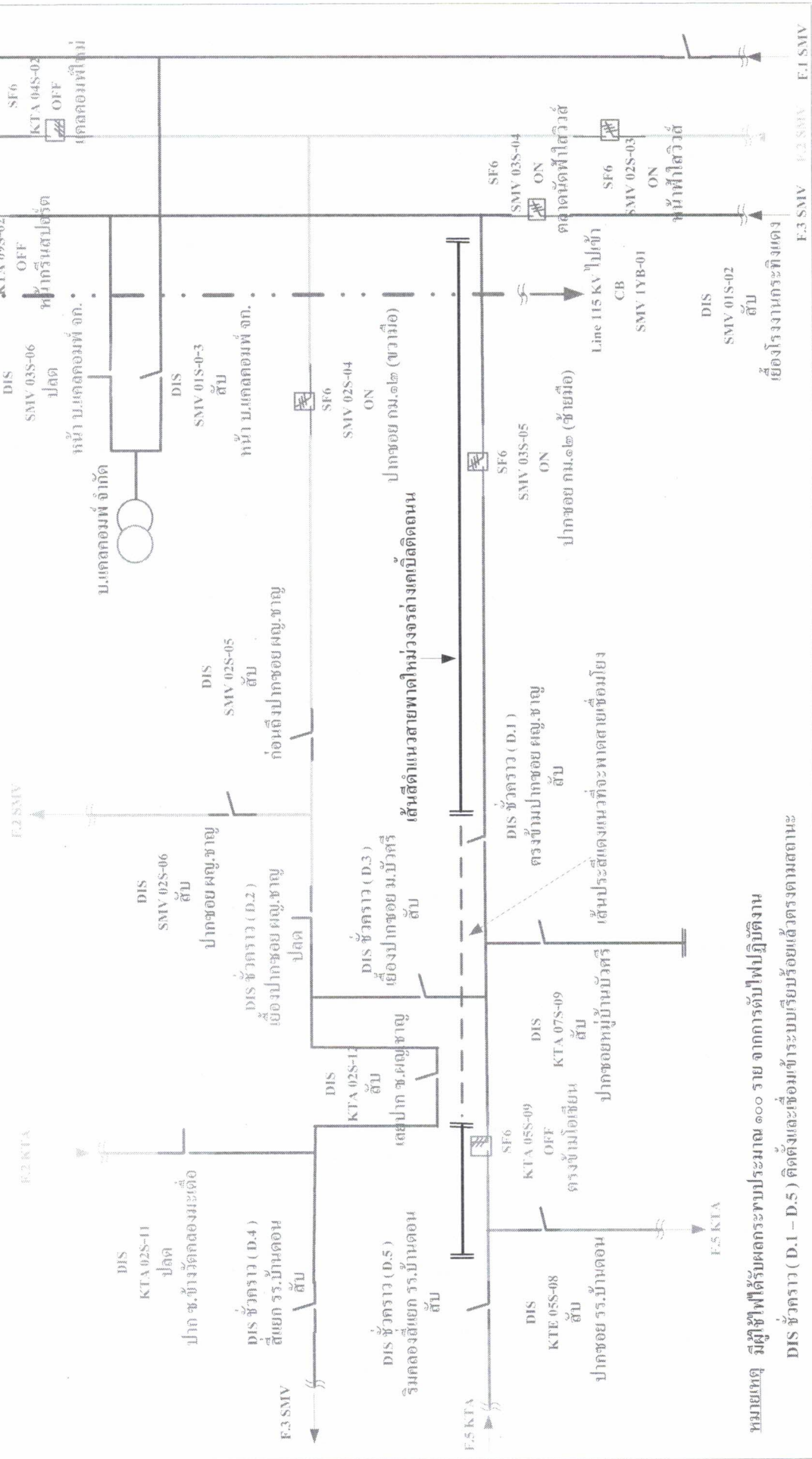

หมายเหตุ มีผู้เข้าเฝ้ารับผลกระทบบประมาณ ๑๐๐ ราย จากการดับไฟปฏิบัติงาน  
 DIS ชั่วคราว (D.1 - D.5) ติดตั้งและเชื่อมเข้าระบบเรียบร้อยแล้วตรงตามสถานะ

